

MAPA Z PROJEKTEM PODZIAŁU NIERUCHOMOŚCI

| | |
|-----------------|----------------------------------|
| skala | 1:1000 |
| województwo | wielkopolskie |
| powiat | obornicki |
| jedn. ewid. | 301602_4, Rogoźno |
| obręb | 0001, Rogoźno |
| ark. m. ewid. | 1 |
| ark. m. zasadn. | 6.185.12.13.1 ÷ 6.185.12.13.4 |
| właściciel | Gmina Rogoźno PO10/00026122/2 |

Projekt podziału sporządzono zgodnie z Postanowieniem Burmistrza Rogoźna GPiM.6831.10.2017.JB opiniującego pozytywnie wstępny projekt podziału.

Wągrowiec, dnia 2017-05-09
DZ: 675/2017
KERG: 400-25/2017
GK.6640.214.2017

mgr inż. Aleksander Szuberski
GEODEZYJNY
Świadek
ul. Reja 2/4, tel. (067) 262 11 22
69-100 WĄGROWIEC
REGON 141250999, NIP 781-107-80-78
62-100 000 000 000

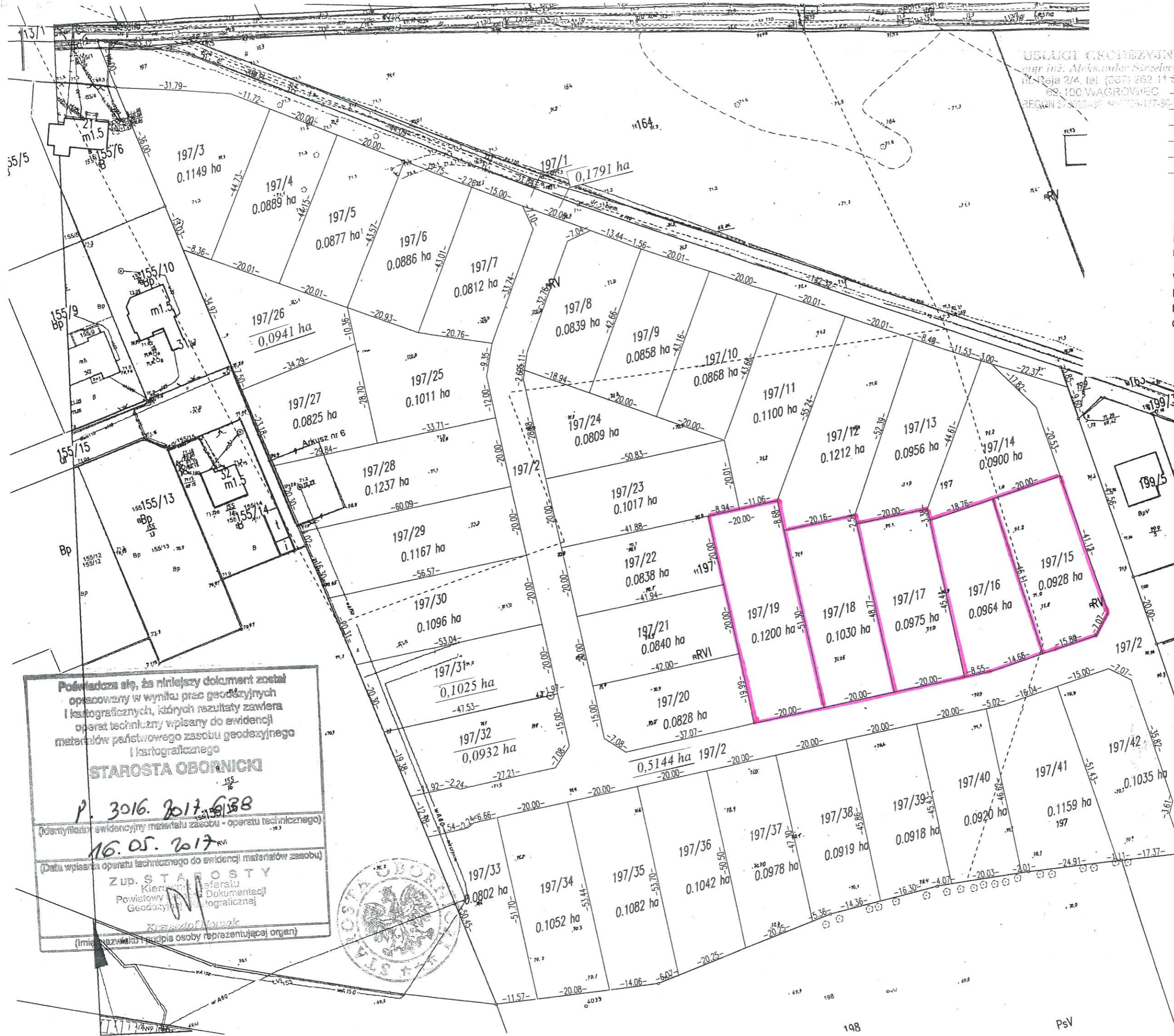

Powiadza się, że niniejszy dokument został opracowany w wyniku prac geodezyjnych i kartograficznych, których rezultaty zawiera operat techniczny wpisany do ewidencji materiałów państwowego zasobu geodezyjnego i kartograficznego

STAROSTA OBORNICKI

P. 3016. 2017. 638

16.05.2017

Zup. STAROSTY
Kierownik Referatu
Powiatowy Biuro Dokumentacji
Geodezyjnej i Kartograficznej



Załącznik do decyzji
nr 199/18.05.2017
GRO.6831.16.2017

BURMISTRZ

mgr Roman Szuberski

Niniejszy podział nieruchomości został zatwierdzony decyzją nr 199/18.05.2017 z dnia 18.05.2017 nr GRO.6831.16

Zup. BURMISTRZA
mgr Roman Piątkowski
KIEROWNIK WYDZIAŁU
Gospodarki Nieruchomościami,
Rolnictwa i Ochrony Środowiska