

MAPA Z PROJEKTEM PODZIAŁU NIERUCHOMOŚCI

USŁUGI GEODEZYJNE
mgr inż. Aleksander Szuberski
ul. Reja 2/4, tel. (007) 262 11 00
62-100 WĄGROWIEC
REGON S.152533-39, NIP 726-127-80-75

skala	1:1000
województwo	wielkopolskie
powiat	obornicki
jedn. ewid.	301602_4, Rogoźno
obręb	0001, Rogoźno
ark. m. ewid.	1
ark. m. zasadn.	6.185.12.13.1 ÷ 6.185.12.13.4
właściciel	Gmina Rogoźno PO10/00026122/2

Projekt podziału sporządzono zgodnie z Postanowieniem Burmistrza Rogoźna GPiM.6831.10.2017.JB opiniującego pozytywnie wstępny projekt podziału.

Wągrowiec, dnia 2017-05-09
DZ: 675/2017
KERG: 400-25/2017
GK.6640.214.2017

mgr inż. Aleksander Szuberski
GEODEZJA I KARTOGRAFIA
Swiadek S.152533-39, NIP 726-127-80-75
ul. Reja 2/4, tel. (007) 262 11 00
62-100 WĄGROWIEC

Alexander Szuberski

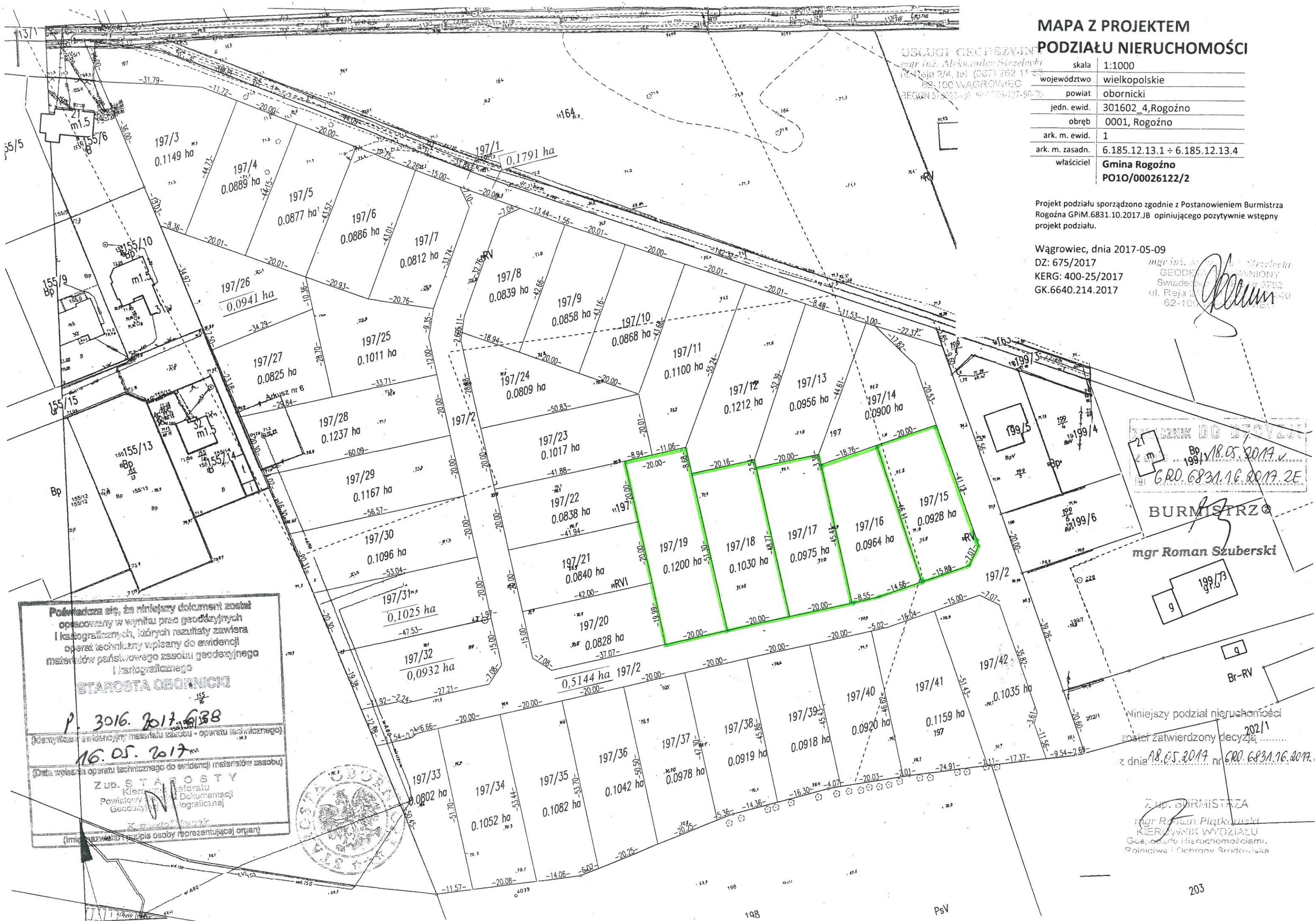

WZNIK DO DOKUMENTACJI
Zm. 21 m. Bp 199/18.05.2017
GRO. 6831.16.2017.2E

BURMISTRZ
mgr Roman Szuberski

Powiadza się, że niniejszy dokument został opracowany w wyniku prac geodezyjnych i kartograficznych, których rezultaty zawiera operat techniczny wpisyany do ewidencji materiałów państwowego zasobu geodezyjnego i kartograficznego

STAROSTA OBORNICKI
P. 3016. 2017. 6188
16.05.2017
ZUP. STAROSTY
Kierownik Referatu Dokumentacji Geodezyjnej i Kartograficznej



Niniejszy podział nieruchomości został zatwierdzony decyzją z dnia 18.05.2017 r. GRO. 6831.16.2017.

ZUP. BURMISTRZA
mgr Roman Piątkowski
KIEROWNIK WYDZIAŁU Geodezji i Nieruchomościami, Rolnictwa i Ochrony Środowiska

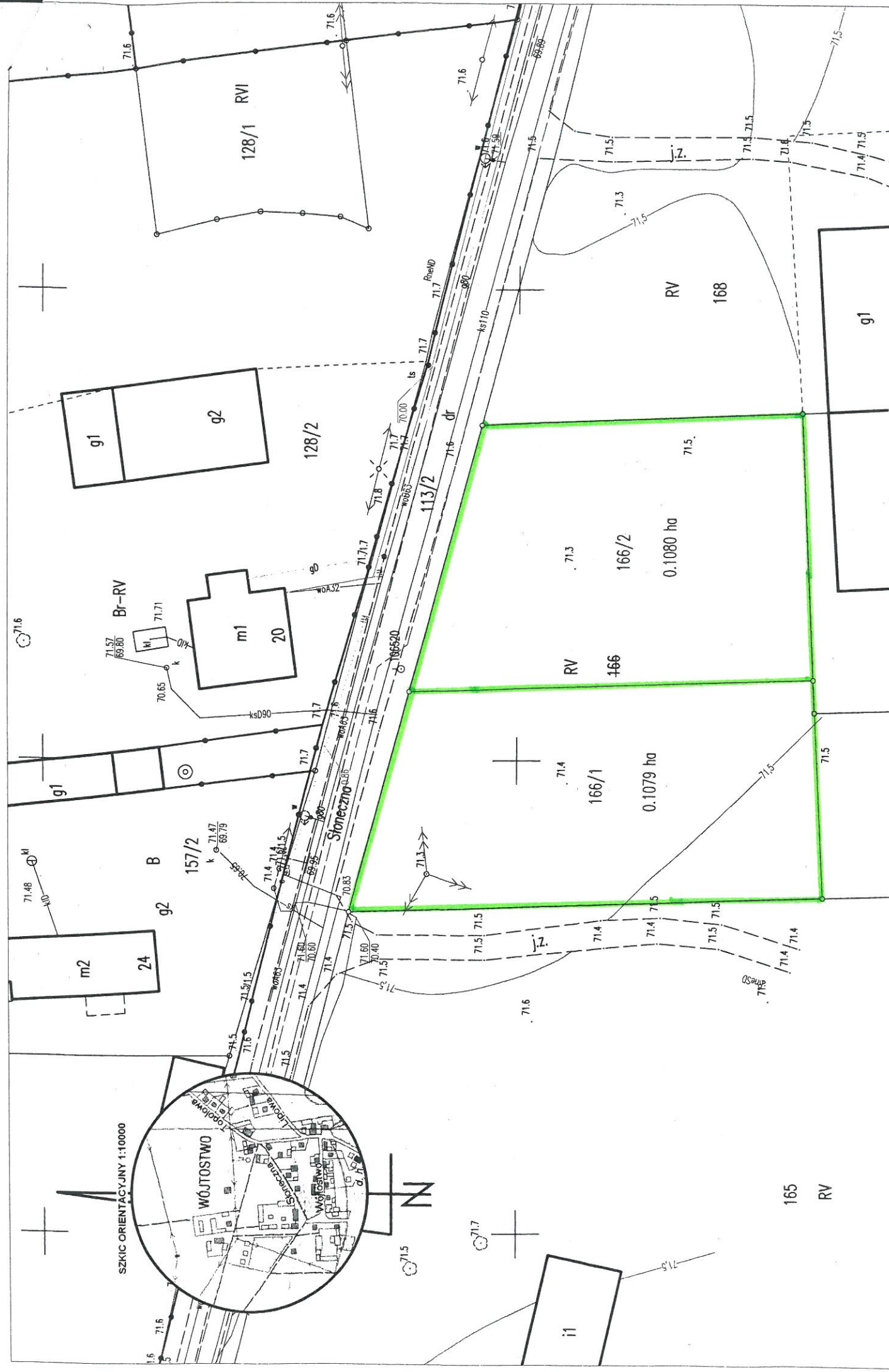

6432150
5847550

MAPA Z PROJEKTEM PODZIAŁU NIERUCHOMOŚCI

USŁUGI GEODEZYJNE
mgr inż. Aleksander Strzelecki
ul. Reja 2/4, tel. (067) 262 11 83
62-100 WĄGROWIEC
REGON 570023436, NIP 766-137-80-06

skala: 1:500
adres: ROGOŹNO
jednostka ewid.: 301602_4, Rogoźno
obręb: 0001, ROGOŹNO
nr działki: 166
pow. ew.: 0,3749
ark. m. zasadn.: 6.185.12.13.2.3
układ: PL-2000 (strefa 6), PL-KRON86-NH
okz/izp: GK.6640.1289.2018
KW: PO10/00022213/9

WYKAZ ZMIAN GRUNTOWYCH			
stan po wykazie synchronizacyjnym			
Nomenklatura prawna	Nr działki	uzytek	Pow. użytku
PO10/00022213/9	166	RV	0,3749
stan po podziale			
Nomenklatura prawna	Nr dz. proj.	uzytek	Pow. użytku
PO10/00022213/9	166/1	RV	0,1079
	166/2	RV	0,1080
	166/3	RV	0,1590
suma pow.:			0,3749

sporządzono dnia: 2018-10-25

mgr inż. Aleksander Strzelecki
GEODETA I KLASY
SWIATOCYFROBIA
ul. Reja 2/4, tel. (067) 262 11 83
62-100 WĄGROWIEC

18.12.2018.
GRD.6831.39.2018.25

Burmistrz
mgr Roman Szulc

Województwo Wielkopolskie
Powiatowy Urząd Geodezyjno-Kartograficzny

Urząd Burmistrza
Kierownik Wydziału
Gospodarki Nieruchomości i
Socjalnego i Ochrony Środowiska

199/6

P. 3016. 2018. 1436

27. 11. 2018

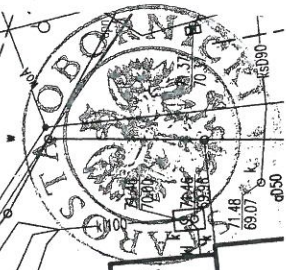

101430