

MAPA Z PROJEKTEM PODZIAŁU NIERUCHOMOŚCI

USŁUGI GEODEZYJNE
mgr inż. Aleksander Strzelecki
ul. Reja 2/4, tel. (067) 262 11 83
62-100 WĄGROWIEC
REGON 5223436 NIP 525-107-80-66

skala	1:1000
województwo	wielkopolskie
powiat	obornicki
jedn. ewid.	301602_4,Rogoźno
obręb	0001, Rogoźno
ark. m. ewid.	1
ark. m. zasadn.	6.185.12.13.1 ÷ 6.185.12.13.4
właściciel	Gmina Rogoźno PO10/00026122/2

Projekt podziału sporządzono zgodnie z Postanowieniem Burmistrza Rogoźna GPiM.6831.10.2017.JB opiniującego pozytywnie wstępny projekt podziału.

Wągrowiec, dnia 2017-05-09

DZ: 675/2017
KERG: 400-25/2017
GK.6640.214.2017

mgr inż. Aleksander Strzelecki
GEODETA
Świadczenie
ul. Reja 2/4
62-100 WĄGROWIEC

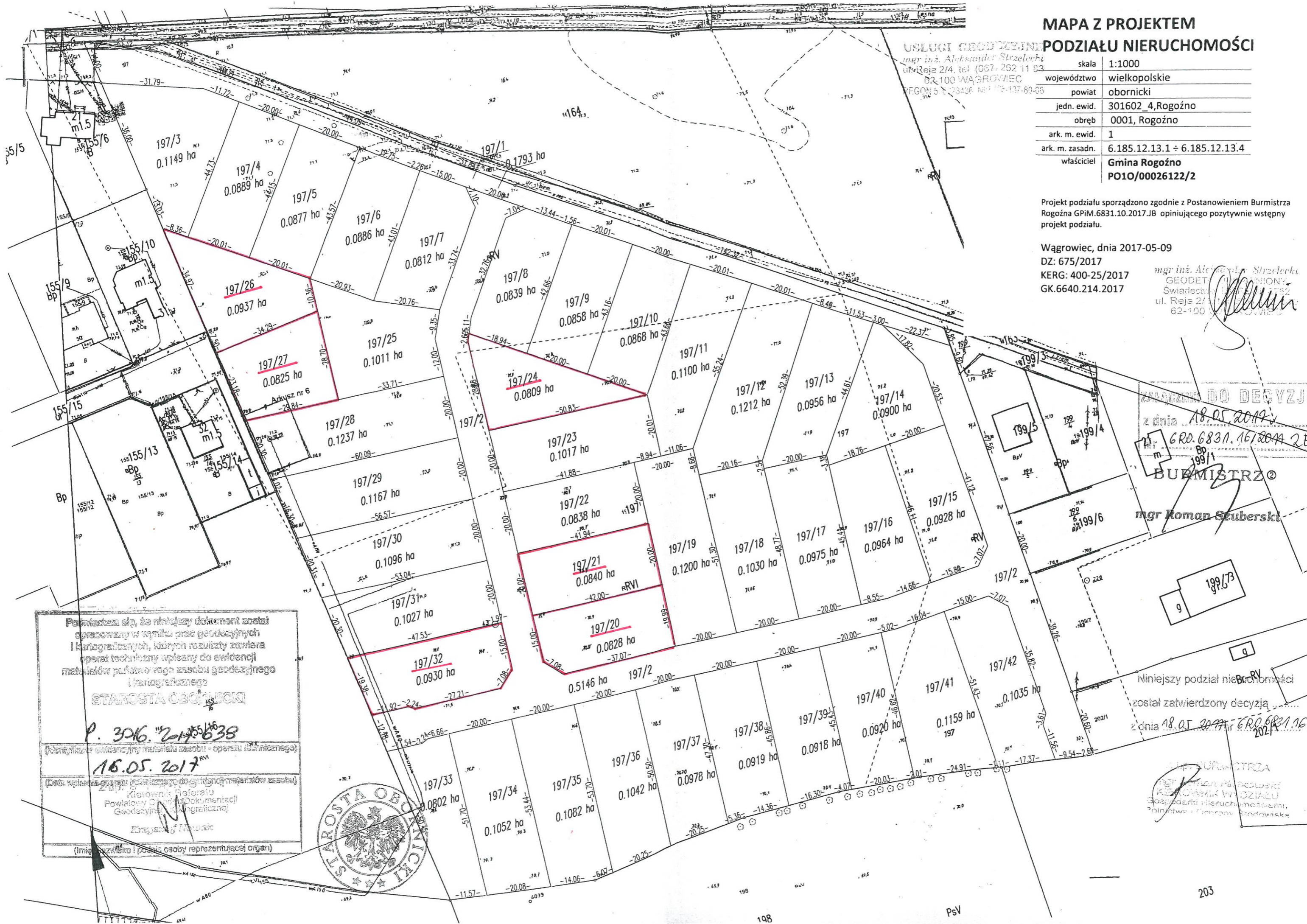

ZADANIE DO DECYZJI
z dnia 18.05.2017 r.
nr 6831.16/2017 ZE
m. Burmistrz
mgr Roman Szuberski

Powiadza się, że niniejszy dokument został opracowany w wyniku prac geodezyjnych i kartograficznych, których rezultaty zawiera operat techniczny wpisany do ewidencji materiałów państwowego zasobu geodezyjnego i kartograficznego

STAROSTA OBOENICKI
P. 3016. nr 155/16
16.05.2017

Kierownik Referatu Powiatowy Ośrodek Dokumentacji Geodezyjnej i Kartograficznej
Krzysztof Nowak

(Imię i nazwisko i pozycja osoby reprezentującej organ)



Niniejszy podział nieruchomości został zatwierdzony decyzją z dnia 18.05.2017 r. nr 6831.16.2017

Burmistrz
mgr Roman Szuberski