

MAPA Z PROJEKTEM PODZIAŁU NIERUCHOMOŚCI

Skala 1:500

Adres nieruchomości	Rogożno, ul. Topolowa
Jednostka ewidencyjna	Rogożno
Obwód ewidencyjny	ROGOŻNO
Numer arkusza mapy	3
Oznaczenie nieruchomości	133/1
Oznaczenie kancelaryjne zgłoszenia pracy geodezyjnej (OKZ/IZP)	PK-2000 (strefa 6)
Nazwa układu współrzędnych	PL-KRON86-NH
Data wykonania mapy	2019-04-02

Imię i nazwisko, nr świadectwa nadania uprawnień geodety, który sporządził mapę oraz jego podpis

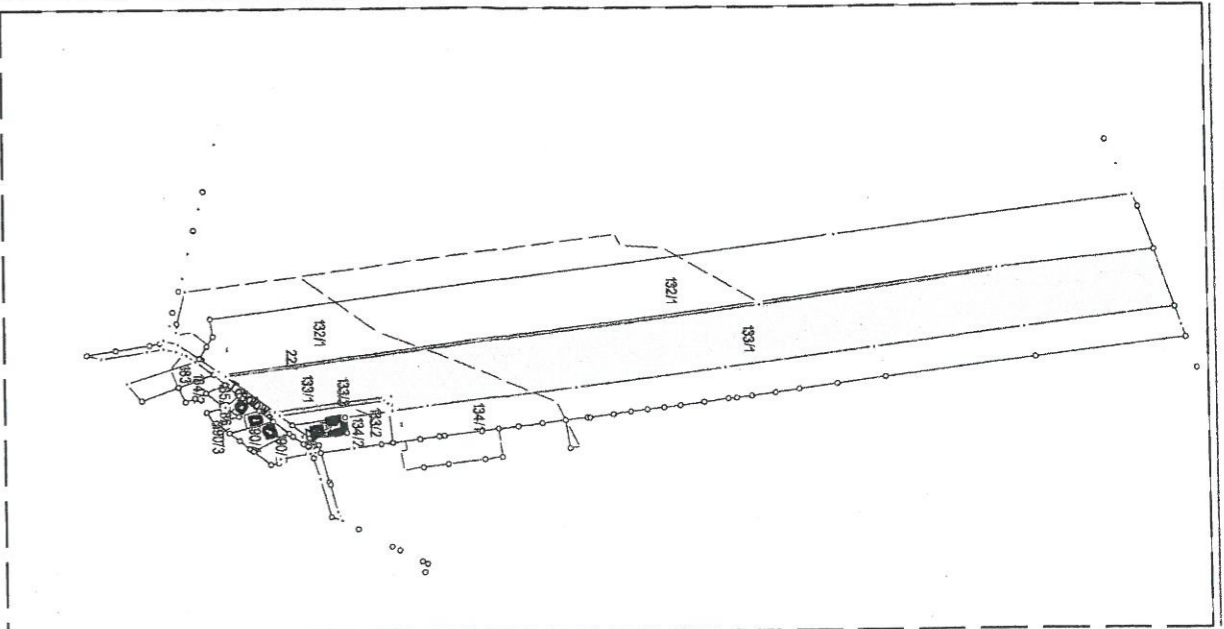
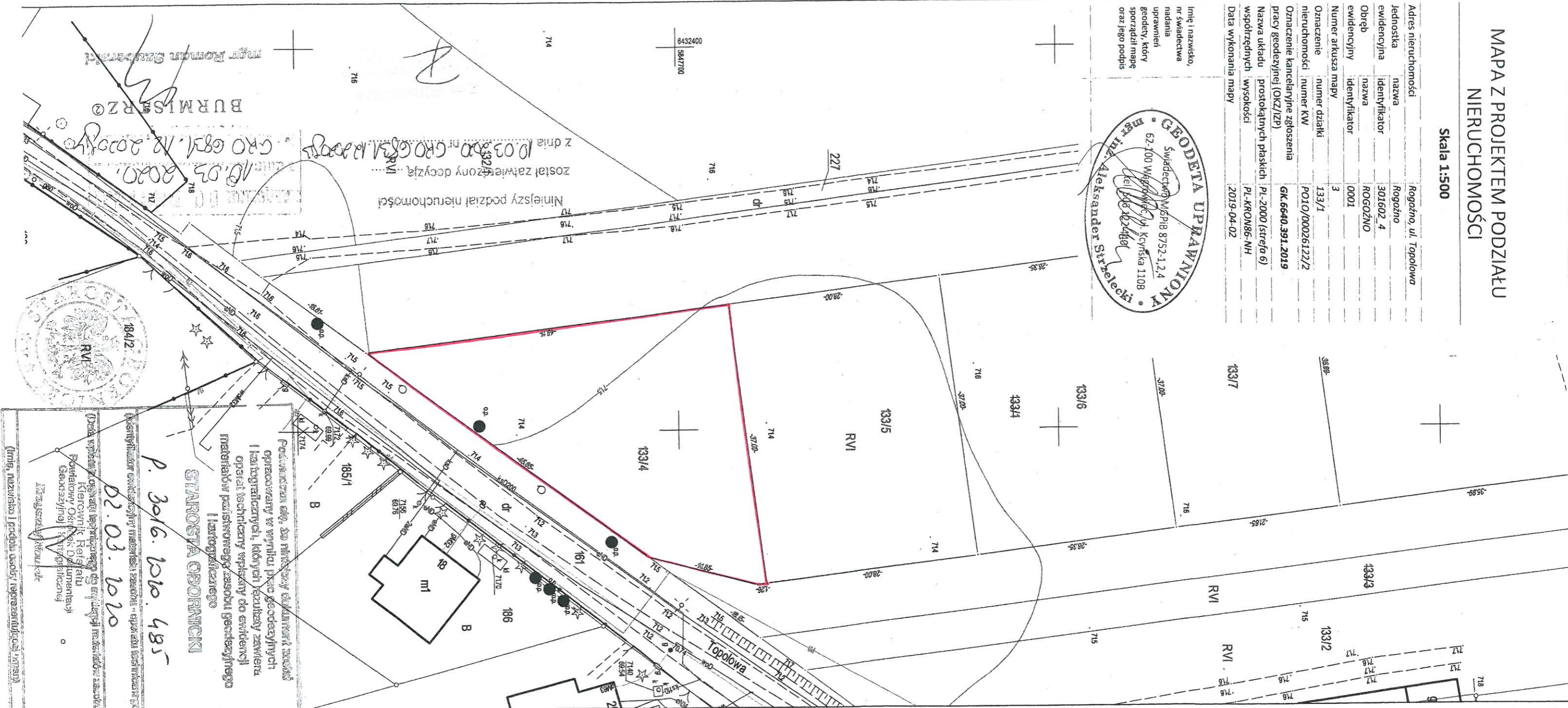
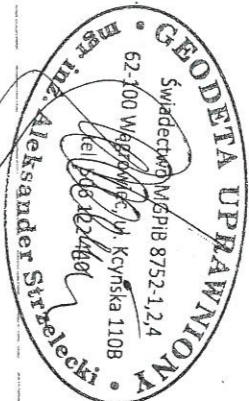

WYKAZ ZMIAN GRUNTOWYCH

stan przed podziałem			
Nomenklatura prawna	Nr działki	użytek	Pow. użytku
PO10/00026122/2	133/1	RV	4.5899
		R/Vb	2.2291
			9.0754

stan po podziale			
Nomenklatura prawna	Nr dz. proj.	użytek	Pow. użytku
PO10/00026122/2	133/4	RV	0.1039
	133/5	RV	0.1036
	133/6	RV	0.0975
	133/7	RV	0.0801
	133/8	RV	0.1331
	133/9	RV	0.1370
	133/10	RV	0.0799
	133/11	RV	0.2042
	133/12	RV	0.2681
	133/13	RV	4.5899
		R/Vb	2.2291
			9.0754

WYKAZ ZMIAN GRUNTOWYCH

stan przed podziałem			
Nomenklatura prawna	Nr działki	użytek	Pow. użytku
PO10/00026122/2	133/3	RV	0.0850
			0.0850
stan po podziale			
Nomenklatura prawna	Nr dz. proj.	użytek	Pow. użytku
PO10/00026122/2	133/14	RV	0.0081
	133/15	RV	0.0769
			0.0850

STAROSTA OBOJNICKI
P. 3016. 1010. 485
02.03.2020

Podpisano się, za pomocą drukarskiej operacji w wyniku pracy geodezyjnych i kartograficznych, których rezultatem jest opracowanie projektu podziału nieruchomości w państwowym zasobie geodezyjnym i kartograficznym.

Starosta Obornicki
P. 3016. 1010. 485
02.03.2020

Podpisano się, za pomocą drukarskiej operacji w wyniku pracy geodezyjnych i kartograficznych, których rezultatem jest opracowanie projektu podziału nieruchomości w państwowym zasobie geodezyjnym i kartograficznym.

Starosta Obornicki
P. 3016. 1010. 485
02.03.2020